

Bestandsaufnahme im Rahmen der Richtlinie zur Förderung des Aufbaus von Hochgeschwindigkeitsnetzen im Freistaat Bayern (Breitbandrichtlinie – BbR).

20.07.2016 | Weiler 16, 87538 Fischen i.Allgäu

Bestandsaufnahme

im Rahmen der Richtlinie zur Förderung des Aufbaus von Hochgeschwindigkeitsnetzen im Freistaat Bayern (Breitbandrichtlinie – BbR) vom 09.07.2014.

1. Die Gemeinde Fischen i. Allgäu hat ein vorläufiges Erschließungsgebiet festgelegt.
2. Die derzeitige Ist-Versorgung vor der Markterkundung ist in folgender Tabelle und Karte dargestellt:

Tabelle der Ist-Versorgung: Stand vor der Markterkundung									
Download [Mbit/s]	<=15 Mbit/s Down / 1 Mbit/s Up			16 Mbit/s Down / 1 Mbit/s Up			>= 30 Mbit/s Down / 2 Mbit/s Up		
	ja	nein	z.T.	ja	nein	z.T.	ja	nein	z.T.
Fischen, Oberthalhofen, Au, Burgegg, Maderhalm			x			x			x
Weiler			x						x
Langenwang						x			x
Unterthalhofen				x					
alle übrigen Ortsteile	x				x			x	

In untenstehender Karte sind die gelb umrandeten Bereiche die derzeit im Ausbau befindlichen Gebiete bzw. Bereits versorgten Bereiche.

Bestandsaufnahme im Rahmen der Richtlinie zur Förderung des Aufbaus von Hochgeschwindigkeitsnetzen im Freistaat Bayern (Breitbandrichtlinie – BbR).
20.07.2016 | Weiler 16, 87538 Fischen i.Allgäu

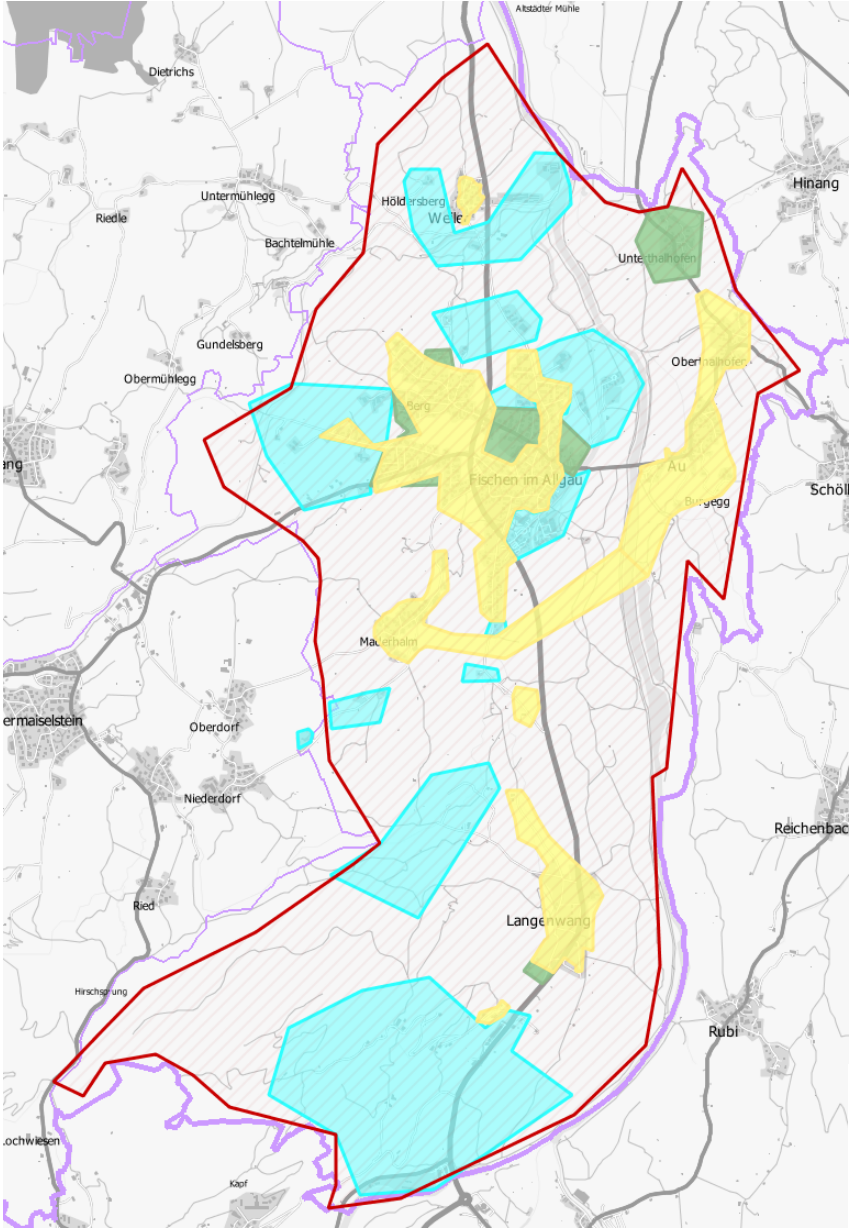

Quelle: Corwese GmbH